時間	ステージ発表	出演
9:30	オープニングセレモニー	和楽太鼓
9:45	来賓挨拶	八街市長 千葉県議会議員 八街市議会議長 八街市社会福祉協議会長
10:00	RUN伴2026in八街	テーマ 『RUN伴を通して認知症の人々と 関わりながら、個人がさまざまな アクションを起こす社会を目指します。』
12:30～ 13:30	ランチパフォーマンス	歌マネ【鎮目政宏様 赤澤シュン様】 ズンバ【ノスタルジア】
15:00～ 15:30	クロージングセレモニー	八街わらの里 ジュピター

中央公民館　1階

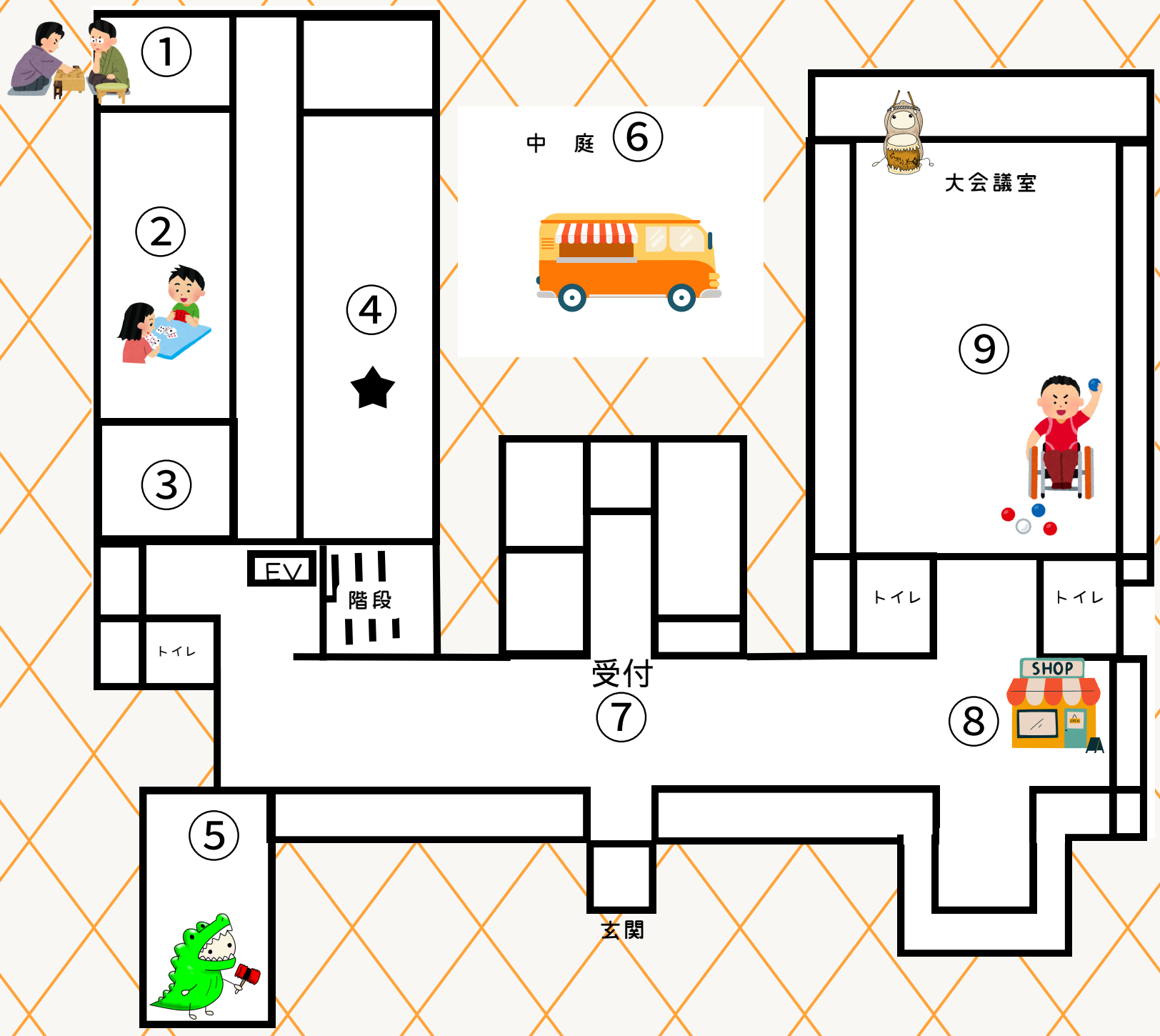

① あすみが丘将棋サークル

第3回多世代交流将棋大会～八街王将戦・玉将戦～
王将戦　午前9:30から受付
玉将戦　午後12:30から受付

② eスポーツ体験会

挑戦者求む！

八街IT・eスポーツ推進プロジェクト

③「やちまたといえばコレ！」

八街のおすすめ教えてね♪

協働のまちづくりPiT

ドキドキ広場　おとな部会
～新たな発見　出会いがあるかも～
物販・地域の事業所紹介

④ アート作品展

個人参加
市内小中学生
福祉施設
美術作品、写真展

⑤ こども縁日

「たこやきビンゴ」「ワニワニパニック」 児童発達支援センター銀河鉄道

「まとあて」 こどもプラス

「さかなつり」 あらた八街第2事業所

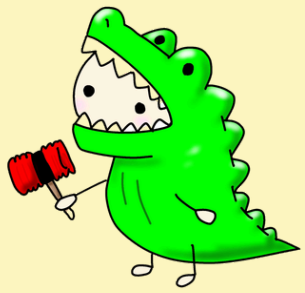

⑥ 中　庭

- くるまDEピアノ
- まがりDEばなな　バナナジュース
- ビーアンビシャス　焼き鳥など
- 明朗塾　フライドチキン・焼き鳥丼など
- ほたる　焼きそば・塩焼きそば

⑦ 受付

- 案内
- スタンプラリー
  スタンプを集めって
  プレゼントGET！
  参加無料！

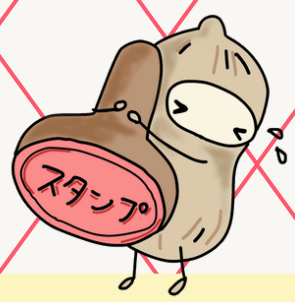

⑧ マルシェ

- ありがとうファーム
  野菜・じゃんぼにんにく・クラフト
- 御菓子司おきなや
  落花生おこわ・赤飯・みたらし団子など
- ゆめみらい
  手芸雑貨
- 古民家ベーカリー　麦匠
- 農仲舎　野菜・農産加工品
- 明朗塾
  野菜・製菓品・アクセサリー
- 八街市社会福祉協議会
  ピーちゃんナッちゃんグッズの販売・発注
- 夢のカタチ
  野菜・加工品・お弁当・アート作品
- とんぼ舎さくら
  野菜・クッキー・プリン・手工芸品
- ジュピター
  手作り雑貨
- 生活さぽーとピース
  焼き菓子・アート雑貨

⑨ 大会議室

手話体験

ヘルプマーク普及

健康クイズ

自律神経チェック

など…

競技車椅子体験

スペシャルゲスト

【パラリンピックバトミントン選手】

村山浩様　銅メダリスト

長島理様

小倉理恵様

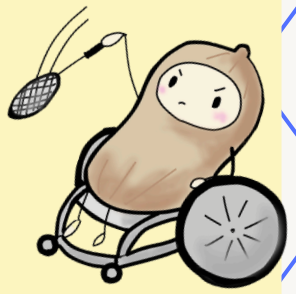

フライングディスク体験

ユニカール体験　ボッチャ体験

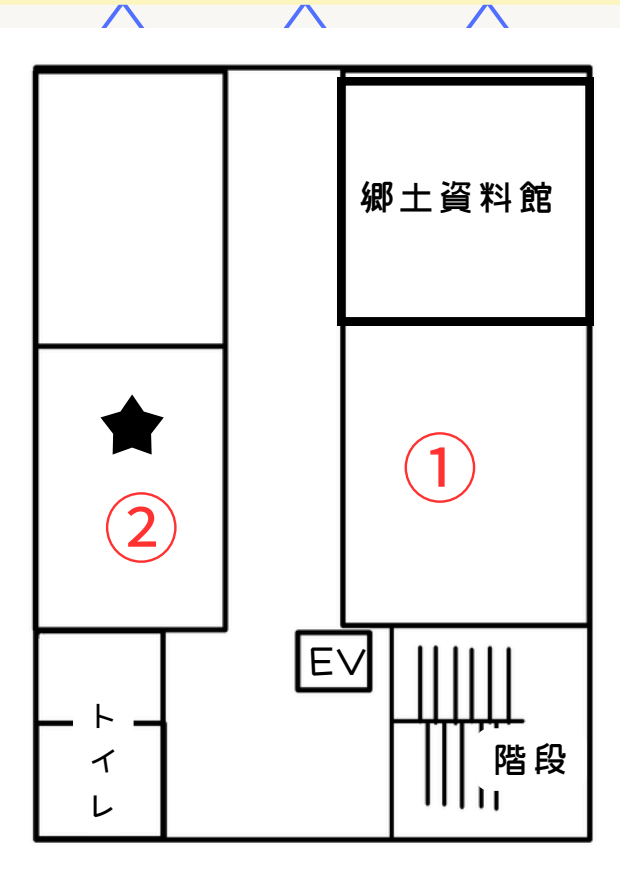

中央公民館　2階

① 失語症カフェ・構音障害

関連アプリ紹介・咀嚼力確認

中重度介護技術指導

② 認知症プチ講座・オレンジカフェ

・コーヒー&パン　秘密基地カフェSPOON

★イートインスペースは、1階アート作品会場・2階調理室

別棟　図書館

図書館ワイワイデー

映画会　劇場版

「大決戦！超ウルトラ8兄弟」

10:00～／13:00～

おはなし会

15:00～

（20分）

社会福祉法人　寿陽会
障害者支援施設
コスモ・ヴィレッジ

生活介護 ・ 施設入所支援
短期入所 ・ 指定計画相談支援
地域生活支援(日中一時支援)

TEL：043-445-1010
FAX：043-445-1013
✉cosmo_village@juyoukai.jp

株式会社ベストグロウ
児童発達支援・
放課後等デイサービス
こどもプラス八街教室

TEL：043-497-3241
FAX：043-497-3242
✉info@kp-yatimata.com

児童発達支援
放課後デイサービス
ハロの森

食育・創作活動、PC学習、社会性、コミュニケーションスキル等を楽しく学び生活向上につなげます。

住所　八街市富山1314-2531
電話　090-9152-8746
FAX　043-497-2405

秘密基地カフェ
SECRET BASE CAFE
SPOON

八街駅南口から徒歩1分。
昼はカフェ。夜はお酒もご提供。
まるで秘密基地のように使える
お店です。

TEL：043-420-8418

株式会社あらた

就労継続支援A型事業所
放課後等デイサービス

住所：佐倉市摘木町2-7-17　2F
電話：043-309-4010

八街市児童館
ひまわりの家

～いつでも誰でも
楽しめ、集える場所～

TEL：043-312-5226
FAX：043-443-8008
✉info@himawari-children.jp

農業生産法人　株式会社
おおえどポカポカファーム
おおえどの里

就労移行支援
就労継続支援B型

住所：八街市八街ほ969
電話：043-310-7430

生活クラブ風の村
社会福祉法人生活クラブ
生活クラブ風の村
農仲舎八街
就労継続支援 B 型

TEL：043-488-5411
FAX：043-488-5417

社会福祉法人
泰斗会
『地域と共に歩み』
八街わらの里
グループホーム　あおい
ひだまりの里
TEL：043-441-1100
FAX：043-441-1101

株式会社 みらい
黄色いハンカチ

住所：八街市八街ほ649-10
電話：043-312-9890
✉：yellow.h2017@gmail.com

かいたく
社会福祉法人 **開拓**

児童発達支援センター　**銀河鉄道**

お子さまの年齢、成長や個性に寄り添った発達支援を行っています

電話：043-440-0009
✉：ginga-tetudo@y-kaitaku.or.jp

小さな一歩が、
大きな明日に繋がるように。

その小さな一歩は、あなたの可能性を明日に繋げる大きな一歩です。
働くよろこびと笑顔が創る、あなたの今日が、大きな明日に繋がるように
「わーくあっぷ」がお手伝いいたします。

わーくあっぷ

運営会社　トランテ・アン株式会社
事業内容　就労継続支援A型及びB型事業所
住　　所　八街市八街に１２４－８６
ＴＥＬ　０４３－３０９－５５９１
営業時間　８：３０～１７：００

やちまたふくしフェスタ２０２６は、協賛いただきました個人・団体の皆様のご厚情により開催しています。
※協賛広告は協賛いただいた金額により広告の大きさを調整させていただきました。

NPO法人　なないろ

赤ちゃんからお年寄りまで
誰もが自分らしく暮らせるまちづくり
小規模多機能型居宅介護/共生型生活介護/日中一時支援
ゆるるか
特定相談支援・障害児相談支援
街かど相談所ゆるるか
289-1104　八街市文違301-782
Tel 043-290-9337 / Fax 043-290-9339

人生の様々な場面で疲弊してしまった方や、
障がいを持って生き辛さを感じている方達の力
になるべく、就労支援やグループホーム運営、
居住支援に取り組んでいます
株式会社　夢のカタチ
障がい者共同生活支援事業/就労支援B型事業所/居住支援事業　他
289-1115　八街市八街ほ234-24ロイヤルハイムⅡ102
ＴＥＬ・ＦＡＸ　043−386−3284
メール　yumenokatachi.info@gmail.com

人と地域がつむぐ心豊かな福祉社会をデザインする
社会福祉法人 **光明会**
https://www.meiroh.com
〒289-1103　八街市八街に 20 番地
TEL 043-442-0101 / FAX 043-440-2020
働くことによって誰かの役に立つ。
障害のある方の働く支援・暮らし支援・相談支援はお任せください
障害者支援施設　**明朗塾**（八街市）
障害福祉サービス事業所　**ウエルネス倶楽部・明朗カレッジ**（八街市）
障害福祉サービス事業所　**就職するなら明朗アカデミー・成田キャンパス**（成田市）
障害福祉サービス事業所　**明朗カレッジ・さくらキャンパス**（佐倉市）
障害福祉サービス事業所　**明朗ワークス（八街市障がい者就労支援事業所）**（八街市）
外部サービス型共同生活援助事業所　**インディペンデンス**（八街市）
介護サービス包括型共同生活援助事業所　**明朗ハーバー**（八街市）
障害者就業・生活支援センター　**就職するなら明朗塾**（八街市）
相談支援事業所　**ＭＥＩ**（八街市）

～お互いさまのまちづくり～
社会福祉法人八街市社会福祉協議会
地域共生社会の実現に向けて、地域のみなさまと共に
地域福祉を推進します
■主な事業　地区社協の活動の推進、ワンストップ相談窓口他
■指定管理事業　児童館ひまわりの家/老人福祉センターゆうゆう他
289-1192　八街市八街ほ35-29総合保健福祉センター3階
Tel　043-443-0748/Fax　043-443-1761
メール　fukushi@yachimata-shakyo.or.j
公式 LINE アカウントはこちらか登録⇒⇒⇒

手話でつながる
八街市
聴覚障がい者協会

親子をサポートする会
ゆめみらい
八街市障がい者団体
親子をサポートする会
ゆめみらい

居宅介護　訪問看護　デイサービス
有料老人ホーム　障がい福祉サービス
おもてなしの心と明るい笑顔でご利用者さまに安心を
マーガレットステーション
043-440-7501
八街市富山1314-3612　https://margaret-s.com

特定非営利活動法人
やちまた放課後クラブ
ぶらんこ
放課後等
デイサービス
TEL：043-488-5411
FAX：043-488-5417
✉ y-buranko@yahoo.co.jp

一般社団法人ごちゃまぜ

いつでもどこでも
自由に移動が出来る
ストリートピアノ
クルマdeピアノ

まちづくりの活動拠点
八街市まちづくり振興課
協働のまちづくり PiT
職員有志一同

ストリートピアノでつなぐ
笑顔の和
やちまた音楽部

特定非営利活動法人
大空福祉会
パレット
放課後等デイサービス
生活介護
TEL：0476-92-3178
FAX：0476-36-7263
✉paretto.2141@honey.ocn.ne.jp

ダウン症のある子と親の会
ジュピター
ダウン症のある子と家族が集まり、ダンスワークショップやイベント参加、茶話会などを通して交流、親睦を図っています。
✉jupiterjupiter2007@gmail.com

八街市
手をつなぐ親の会
障がいがある誰もが差別なく暮らせるように願い活動しています一緒に活動しませんか？

有限会社ジコー
〒289-1115
千葉県八街市ほ３２４－４
TEL 043-443-5476
メール:info@jiko.ink